

Deja que la tecnología trabaje para ti...

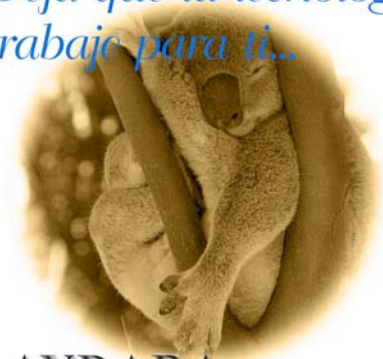

AYDARA e-pyme  
Software de Gestión

## Gestión Comercial para Windows

**Aydara e-pyme** es una aplicación de Gestión Comercial completa, que soluciona eficazmente las necesidades de las pymes españolas.

Diseñada para dotar a la pequeña y mediana empresa, independientemente de su actividad, de un sistema de facturación, almacén, gestión comercial y contabilidad de uso sencillo sin renunciar a las prestaciones que la competitividad de la pyme nos exige hoy día. Totalmente integrado con la plataforma .net de Microsoft garantiza a la empresa multitud de posibilidades de futuro.

### Características y prestaciones que ofrece Aydara e-pyme

Es importante resaltar que nuestro producto esta enfocado a satisfacer las necesidades de la pequeña y mediana empresa Española.

**Aydara e-pyme** incorpora múltiples apartados con los que conseguiremos dar servicio a todas las áreas de su empresa:

#### VENTAS

Es a la hora de vender es cuando **Aydara e-pyme** pone de manifiesto sus virtudes:

Destaca la trazabilidad de todas las operaciones, teniendo la posibilidad de generar desde una oferta directamente la factura, enviar las líneas de un pedido a un albarán ya existente, ver el origen y destino de cada operación y acceder a el automáticamente. Optimización de envíos según prioridades de artículos Despliegue de ilimitadas tarifas y ofertas Control de los riesgos de clientes antes de realizar la venta

Rico interface para la facturación, ofreciendo un abanico muy amplio de posibilidades para que no se nos escape nada... (Por pedido, albarán, en base a día de pago de clientes,...)

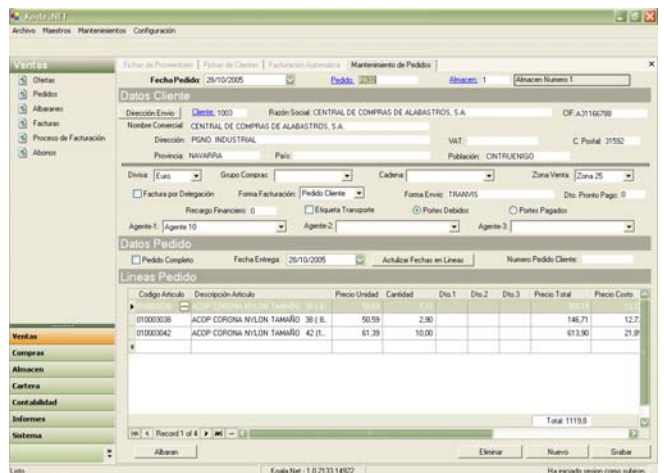

#### COMPRAS

Generación de pedidos a proveedor automáticamente en base a pedidos de clientes y reposiciones de almacén.

Pedidos "económicos", el sistema optimiza la cantidad a pedir y busca la tarifa más óptima entre las ilimitadas tarifas informadas para cada proveedor y el histórico de operaciones.

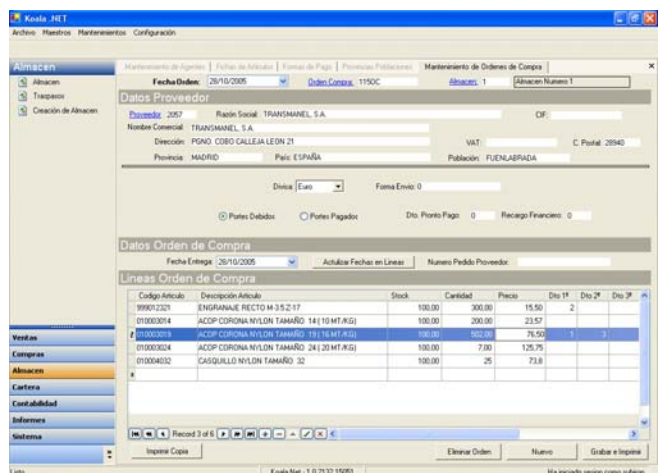



## ALMACENES

**Aydara e-pyme** nos va a permitir trabajar con un número ilimitado de almacenes, dándonos la posibilidad de realizar traspaso de mercancía entre ellos, controlar el stock de cada artículo (stock de seguridad por clientes, stock mínimo por artículo) teniendo en cuenta ubicaciones, lotes y caducidad de producto.

## CARTERA

**Aydara e-pyme** dispone de una completa gestión de vencimientos de cobros y pagos, alta de bancos con sus líneas de riesgo, generación de remesas bancarias para banca electrónica, control de impagados, cartas de aviso de impago a proveedores / clientes, cobros o pagos parciales... una completa gestión de cartera que ayudará a la empresa en las previsiones diarias. Cálculo de vencimientos según necesidades del cliente.

## CONTABILIDAD

Está completamente integrada con la gestión y es ofrecida de un modo muy accesible.

## CARACTERÍSTICAS ESPECIALES

Posibilidad de enviar información por correo electrónico. Módulo incluido de estadísticas para obtener información de manera gráfica y precisa sobre ventas, costes, beneficios...

Generación de remesas para banca electrónica según normas de la AEB para su presentación a través de Internet.

Exportación a PDF.

Conexión con el paquete ofimático Office (Word, Excel...) para posterior modificación y examen de la información.

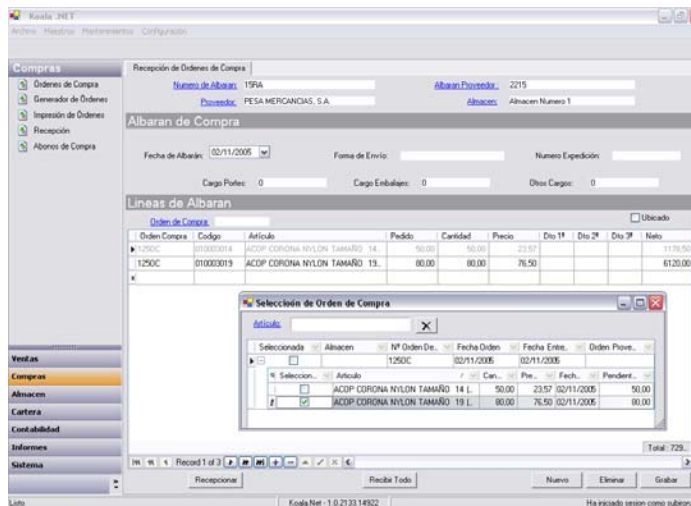
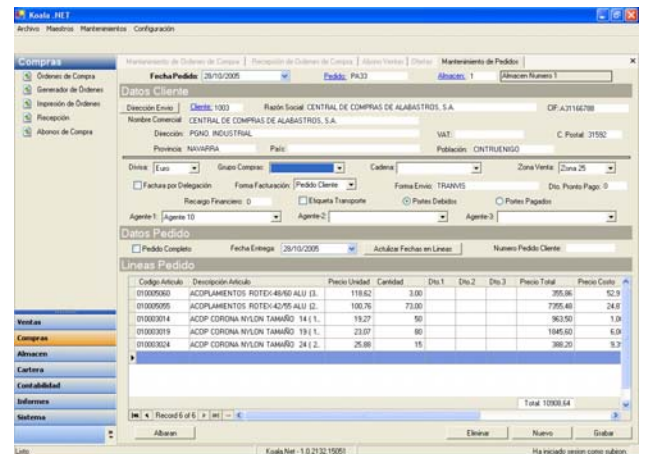

## TPV

Terminal Punto de Venta que permite utilizar códigos de barras para identificación de producto. Impresión de Tickets y Facturas. Múltiples puestos de venta.

## ALMACÉN ELECTRÓNICO

Posibilidad de creación y lectura de Códigos de Barras desde terminales móviles e inalámbricos.

## e-pyme

Catálogos de producto en Internet. Conectividad remota a la aplicación desde cualquier lugar a través de VPN. Generación de tienda virtual para Comercio Electrónico.

## FABRICACIÓN

En **IDA** sabemos que las empresas que desarrollan un proceso productivo pueden marcar en éste la diferencia con empresas de la competencia. Esto nos permite aumentar la eficiencia y productividad generando beneficios reales.

Es por eso que **Aydara e-pyme** dispone de un módulo base para control de personal, maquinaria y materiales; y es a partir de esta base sobre la que en **IDA** desarrollamos completamente optimizado y a medida el control del proceso productivo para nuestros clientes.



## Plataforma sobre la que se configura Aydara e-pyme

### Tecnología de Base de Datos MS SQL Server

Trabajamos con una arquitectura Cliente-Servidor basada en MS SQL Server

La plataforma sobre la que trabaja **Aydara e-pyme** ofrece importantes ventajas sobre el método tradicional en que funcionan la mayoría de las aplicaciones de otros desarrolladores de software, entre otras prestaciones ofrece:

- Absoluta protección de datos.
- Procesamiento de consultas hasta 10.000 veces más rápido.
- Arquitectura cliente-servidor.
- Número ilimitado de usuarios conectados frente a máximos en otras soluciones.
- Número ilimitado de conexiones concurrentes.
- Registro de transacciones.
- Seguridad integrada a nivel de usuarios de SQL y del sistema operativo.
- Restauración de datos.
- Almacenaje de base de datos ilimitado.

### SQL Server y MSDE

SQL Server es un producto desarrollado por Microsoft orientado al manejo de bases de datos más seguras, y rápidas utilizando la tecnología Cliente-Servidor.

Este producto se adquiere de forma independiente al software de gestión por lo que usted podría encontrarse con un coste añadido al precio de **Aydara e-pyme**.

Si no dispone de un servidor SQL y no desea realizar inversiones añadidas hemos incluido MSDE que es distribuido por Microsoft de forma totalmente gratuita y que le proporciona las prestaciones requeridas para utilizar la tecnología SQL.

### Plataforma .net de Microsoft

Nos adelantamos al futuro utilizando la plataforma .net de Microsoft.

La decisión de utilizar esta arquitectura persigue cuatro premisas básicas: escalabilidad, confortabilidad, velocidad e interconexión.

- Procesamiento más rápido y soporte de mayor número de usuarios concurrentes manejando la aplicación.
- Seguridad integrada de la aplicación con el sistema operativo bajo en Windows 2000 y 2003 Server.

Los procesos de impresión se controlan automáticamente con el sistema operativo y las conexiones con servidores de correo, enlaces con navegadores, etc. se obtienen a partir de sus aplicaciones relacionadas con Internet e instaladas en su ordenador.

### Interface al estilo de XP

Dos han sido las premisas fundamentales a la hora de diseñar las ventanas de **Aydara e-pyme**

- El usuario debía encontrar un entorno de trabajo amigable y sencillo en el manejo. Por ello hemos optado por una apariencia que resultara familiar al operador del programa basada en Windows y Office.
- Velocidad en la introducción de datos: Ventanas más compactas y claras en el manejo de forma que la información está distribuida a un golpe de vista.

Un producto integrado absolutamente con el sistema operativo que no le resultará extraño en su manejo y que podrá manejar de forma similar a las aplicaciones ofimáticas que está acostumbrado a utilizar. El programa adoptará un interface avanzado incluso con sistemas operativos que no soporten los temas mejorados de Windows XP.

Los temas de escritorio, configuración de colores, formatos de fecha, moneda y demás ajustes que afectan al sistema operativo son extraídos directamente desde la configuración del usuario de Windows.

## Trabajo en remoto y conectividad

Con **Aydara e-pyme** las distancias desaparecen. La velocidad de proceso de datos obtenida por la utilización de SQL Server o MSDE y el nivel de seguridad rompen la barrera del envío de datos a través de Internet.

La utilización de una conexión ADSL con la integración de una VPN (Red Privada Virtual) garantizan la interconexión de todos los usuarios de su empresa independientemente de la demarcación geográfica dónde se encuentren. De esta manera usted puede tener centralizado su servidor de facturación en una ciudad en concreto y conectar todas sus delegaciones a trabajar.

En **IDA** nos aseguramos transacciones duraderas y la posibilidad de interconexión entre empresas o delegaciones a través de Redes Privadas Virtuales implementando los últimos protocolos de seguridad y cifrado de información.

## Permisos de aplicación a nivel de usuario

La seguridad es un factor muy importante que se ha tenido en cuenta en la elaboración de este producto.

Usted puede asignar a cada usuario las opciones del programa a las que tiene acceso.

Además de las medidas de seguridad que **Aydara e-pyme** incorpora cabe reseñar que MS SQL Server le ofrece además la seguridad integrada de Windows para manejar usuarios y permisos.

## Actualizaciones de producto On-Line

En **IDA** nos aseguramos de que el software de nuestros clientes se encuentre siempre actualizado y que nuestros clientes disponen siempre de la última revisión del producto.

## Importación y Exportación de datos a otras aplicaciones

**Aydara e-pyme** incorpora asistentes para la importación de otras aplicaciones de contabilidad.

Mediante un sencillo programa el usuario puede traspasar sus datos desde versiones anteriores de **Aydara e-pyme**.

Si usted trabaja con un producto de un fabricante no soportado por el sistema de importación de **IDA** puede ponerse en contacto con nuestro departamento de soporte técnico dónde le ampliarán la información sobre módulos de traspaso de datos no empaquetados con el software.

## Opciones disponibles en Aydara e-pyme

- TPV
- Almacén electrónico
- Gestión móvil para comerciales en PDA's
- **e-pyme**